FC
St. Gallen 1879

FC
Winterthur

FC
Tytany Schytomyr

Olympique de
Marseille

Benfica
Lissabon

BSC
Young Boys

FK
Qairat Almaty

SV
Werder Bremen

International Inclusion Cup

7. - 9. August 2026

Stadion Gründenmoos, St. Gallen

Fussball für Inklusion

www.football4inclusion.com

VfB
Stuttgart

FC
Appenzell

Albania
Amp. National Team

KF
Dardania SG

St.Gallen HostCity

Mit Freude, Leidenschaft und Respekt gemeinsam sportliche Leistung erbringen.

Die IG Sport SG wünscht allen Teilnehmern, Helfern und Zuschauern eine erfolgreiche, spannende Veranstaltung.

IG Sport SG
Toggenburgerstrasse 99
9500 Wil

T +41 58 229 43 93
igsport@sg.ch

SWISSLOS

Kanton St. Gallen
Sportförderung

Ein Spiel für alle!

Der Cup-Sieg des FC St.Gallen hat eindrücklich gezeigt: Fussball schafft Emotionen und bringt die Menschen zusammen, Fussball verbindet.

Der International Inclusion Cup zeigt: Fussball kann auch auf dem Feld verbinden. Er zeigt, was Sport im besten Sinne sein kann: ein Ort der Begegnung. Ein Ort, an dem Unterschiede nicht verschwinden müssen, um gemeinsam etwas zu erleben.

Inklusion bedeutet nicht, Menschen an bestehende Strukturen anzupassen. Inklusion bedeutet, Strukturen so zu gestalten, dass alle Menschen ihren Platz finden. Der Sport hat dabei eine besondere Kraft. Auf dem Spielfeld zählen Teamgeist, Fairness, Einsatz und gegenseitiger Respekt. Werte, die weit über den Sport hinausreichen.

Der International Inclusion Cup macht diese Werte sichtbar. Er bringt Menschen aus unterschiedlichen Ländern und Lebenswelten zusammen und zeigt, dass Vielfalt keine Herausforderung ist, die es zu bewältigen gilt, sondern eine Stärke, die uns weiterbringt.

Ich danke allen Beteiligten, die dieses Turnier möglich machen, und wünsche den Spielerinnen und Spielern, den Betreuenden sowie den Besucherinnen und Besuchern unvergessliche Tage in St.Gallen – mit spannenden Spielen, fairen Begegnungen und vielen Momenten, die zeigen, was möglich wird, wenn alle dazugehören.

Sportliche Grüsse

Bettina Surber
Regierungsrätin St. Gallen

Sankt
Strand
leben
Erfrischung
am St.Galler
Stadtstrand.
mein Wohnort – meine-stadt.sg
Sitter, St.Gallen

Fussball verbindet!

Liebe Sportler:innen, geschätzte Funktionäre und Gäste

Es freut mich, Sie zum International Inclusion Cup in St.Gallen willkommen zu heissen. Dieses Turnier bringt Menschen aus verschiedenen Ländern zusammen und zeigt, wie Sport verbindet und Vielfalt stärkt.

St.Gallen ist eine Sportstadt mit langer Fussballtradition. Ein besonderes Anliegen ist die Inklusion: Wir setzen uns dafür ein, dass Sport für alle zugänglich ist. Inklusive Angebote zeigen dabei, wie bereichernd Vielfalt sein kann.

Der International Inclusion Cup im Gründenmoos macht diese Haltung sichtbar. Menschen mit unterschiedlichen Hintergründen und Voraussetzungen kommen zusammen und teilen ihre Leidenschaft. Der Sport schafft Verbindungen, die über das Spielfeld hinausreichen.

Ich freue mich auf ein spannendes Turnier mit vielen besonderen Begegnungen. Aber auch abseits des Sports hat St.Gallen viel zu bieten, vom UNESCO-Weltkulturerbe über das Kloster St.Gallen bis zur historischen Altstadt.

Ich wünsche Ihnen faire Wettkämpfe, unvergessliche Begegnungen und viele emotionale Momente.

Sportliche Grüsse

Mathias Gabathuler
Stadtrat St.Gallen
Direktion Bildung und Freizeit

Anpfiff für Teamgeist und Inklusion.

Als Sponsor vom **13. International Inclusion Cup** in St. Gallen, freuen wir uns auf ein tolles Turnier und wünschen allen Fussballerinnen und Fussballern viel Erfolg. **lgt.com/ch**

Vorausschauend
seit Generationen

LGT Private Banking

Liebe Gäste, liebe Freundinnen und Freunde

Bereits zum dritten Mal dürfen wir den International Inclusion Cup in St. Gallen durchführen. Dass wir diesen besonderen Anlass erneut hier austragen dürfen, hat viele gute Gründe.

Der Kanton und die Stadt St. Gallen setzen sich seit Jahren mit grossem Engagement für Inklusion, Teilhabe und gesellschaftlichen Zusammenhalt ein. Diese Offenheit und die gemeinsame Überzeugung, dass jeder Mensch einen Platz in unserer Gesellschaft verdient, machen St. Gallen zu einem idealen Austragungsort.

Mit der modernen Sportanlage Gründenmoos verfügt die Region über hervorragende infrastrukturelle Voraussetzungen. Im Mittelpunkt dieses Wochenendes steht jedoch nicht die Infrastruktur, sondern der Mensch. Der International Inclusion Cup lebt von Begegnungen – zwischen Menschen mit und ohne Beeinträchtigung, zwischen Generationen, Kulturen und Nationen. Begegnungen, die Verständnis fördern, Vorurteile abbauen und Freundschaften entstehen lassen.

Teams aus verschiedenen Teilen der Welt bringen ihre Geschichten, Erfahrungen und ihre Leidenschaft für den Sport nach St. Gallen. Gemeinsam zeigen sie eindrucksvoll, dass Fussball weit mehr ist als ein Spiel:
Er verbindet, schafft Vertrauen und öffnet Türen!

Mit dem Walking Football Turnier und zahlreichen gemeinsamen Aktivitäten wird auch die Bevölkerung aktiv Teil dieses einzigartigen Miteinanders. Lassen Sie sich diesen Anlass nicht entgehen und erleben Sie unvergessliche Momente voller Freude, Emotionen und gelebter Inklusion.

Mein herzlicher Dank gilt allen Partnern, Helfer:innen, Sponsoren, Behörden, Vereinen sowie Besucher:innen, die diesen Anlass möglich machen. Gemeinsam setzen wir ein Zeichen für Respekt, Teilhabe und Zusammenhalt.

Wir freuen uns darauf, Sie in St. Gallen willkommen zu heissen.

Sportliche Grüsse

Hanspeter Rothmund
CEO
FOOTBALL IS MORE

Webseiten & Online-Shops

Wir kümmern uns um Deinen kompletten Online-Auftritt, damit Du Dich auf das Daily Business fokussieren kannst.

Dein Digitaler Partner:

vayemo

Kurzportrait

FOOTBALL IS MORE
Fussball für Inklusion durch Bildung und Sport

Grundgedanke
Fussball ist mehr als ein Sport.
Fussball steht für Teamgeist und Fair Play.
Fussball schafft Freude und Begeisterung.
Fussball ist für alle.
Und vor allem: Fussball dient als Lebensschule.

Mission
Wir fördern die Inklusion von benachteiligten Menschen durch Bildung und Sport und nutzen dabei die Kraft des Fussballs. Besonderes Augenmerk legen wir dabei auf Kinder und Jugendliche, die sozial benachteiligt, geistig und/oder körperlich beeinträchtigt sind oder in Krisengebieten und Entwicklungsländern leben.

Vision
Unsere Vision ist eine lebenswerte, inklusive Welt, in der alle Menschen selbstbestimmt und in Würde leben. Wir möchten mit unserer Arbeit einen Beitrag leisten für eine Gesellschaft, in der allen Menschen die Möglichkeit geboten wird, ihre Ressourcen auszuschöpfen, ihre individuellen Talente zu entfalten und ihr Leben nach eigenen Vorstellungen und Wünschen zu gestalten.

Werte
Unsere Leitwerte lauten Vielfalt, Chancengleichheit und Inklusion.

Wir schätzen und respektieren Menschen jeglicher Herkunft und fördern eine Kultur der Vielfalt, Chancengleichheit und Inklusion. Diese Haltung erstreckt sich über sämtliche Nationalitäten, soziale Schichten, religiöse Überzeugungen, Denkweisen, Geschlechter, kulturelle Identitäten, Alter und Fähigkeiten.

Begünstigte
Wir unterstützen:

- Menschen mit einer geistigen und/oder körperlichen Beeinträchtigung zur Förderung der Inklusion,
- sozial benachteiligte Kinder und Jugendliche sowie deren Angehörigen in Krisen- und Entwicklungsländern,
- Sportvereine, Bildungseinrichtungen, NGO's, Unternehmen, Trainer:innen und Betreuer:innen welche sich im Bereich Inklusion aus- und weiterbilden möchten.

Jetzt entdecken!

BRING DEIN VEREIN AUFS NÄCHSTE LEVEL

Wir verbinden Fans und Clubs oder Athleten für eine gemeinsame Zukunft.

Mit unserer App MY SPONSOR, kannst Du einfach und direkt Deinen Verein / Sportler unterstützen.

MY SPONSOR

GET IT ON Google Play

Available on the App Store

FIM-Family

Strategie
Die Stärke einer Fussballmannschaft liegt in ihrem Zusammenhalt und Teamgeist. Unsere Stiftung funktioniert nach dem gleichen Prinzip: Wir legen grossen Wert auf starke Partnerschaften, die uns dabei helfen, Projekte zu planen und umzusetzen. Durch Partnerschaften bringen wir engagierte Personen, Know-how und Ressourcen zusammen, die zur Initiierung sozialer Veränderungen erforderlich sind.

Deshalb haben wir die FIM-Family ins Leben gerufen – ein Expertennetzwerk bestehend aus staatlichen Institutionen, Bildungseinrichtungen, Vertretern aus Politik und Wissenschaft, Non-Profit Organisationen, Unternehmen, engagierten Einzelpersonen und Fussballvereinen und -Verbänden. Die beteiligten Partner unterstützen unsere Stiftung entweder in ideeller, personeller oder finanzieller Hinsicht. Damit können wir bei der Umsetzung der Projekte auf umfassendes Expertenwissen bauen und wertvolle Synergien nutzen. Denn nur gemeinsam ist es möglich, nachhaltige und erfolgreiche Projekte durchzuführen. Getreu unserem FIM-Motto:

«together we are stronger».

Infos unter:

www.footballismore.org

StGallen Bodensee

GEMEINSAM UNTERWEGS IN ST.GALLEN

Erlebe die Altstadt von St.Gallen aus einer neuen Perspektive. Auf unserem Rundgang vom barocken Hauptportal der Kathedrale über den Klosterhof bis zum Stadthaus entdecken wir schöne Orte, aber auch Stufen, Schwellen und Barrieren. Wie bewegt man sich mit dem Elektrorollstuhl durch die Stadt? Wir sprechen über Zugänglichkeit, Sprache und gute Lösungen – interaktiv, humorvoll und augenöffnend. Für alle, die St.Gallen nicht nur sehen, sondern verstehen wollen.

Freitag, 25. September 2026, 17 bis 19 Uhr

Hier buchen!

Buchung und weitere Informationen:
St.Gallen-Bodensee Tourismus
Bankgasse 9, 9001 St.Gallen, Telefon 071 227 37 37

info@st.gallen-bodensee.ch
st.gallen-bodensee.ch/fuehrungen-touren

Felix
Bierschnauz
ZERTIFIZIERTE SPITZENQUALITÄT
SLOW BREWING
SEIT 1779
Schützengarten
- LAGER -
ÄLTESTE SCHWEIZER BRAUKUNST
UNSER SCHÜGA.
Wir nehmen uns Zeit für unser Bier.

fim
FCSG
1879
ST. GALLEN

Generelle Informationen

Der International Inclusion Cup – richtet sich an Menschen mit und ohne Beeinträchtigung und umfasst:

- Ein internationales Turnier für Jugendliche mit geistigen und/oder körperlichen Beeinträchtigungen
- Ein internationales Turnier für Amputierten-Fussballteams
- Ein internationales U17-Turnier für Junioren
- Ein regionales FF17-Turnier für Juniorinnen
- Ein öffentliches Inklusionsturnier mit Walking Football, zu dem alle Fussballbegeisterten jeden Alters mit und ohne Beeinträchtigung eingeladen sind

Ziel des Projekts ist es, die Inklusion spielend zu fördern und gegenseitiges Verständnis aufzubauen.
Zu diesem Zweck nutzen wir das Potential, das Spiel und Sport bieten - denn Fussball verbindet!

Förderung

Social Impact
Fussball ist mehr als nur ein Sport. Er fördert die Gesundheit und vermittelt wichtige Werte wie Fairness, Teamgeist, Respekt und Toleranz.

Fussball bringt Menschen zusammen und überwindet Barrieren. Durch seine Kraft kann er das Leben von Kindern und Jugendlichen nachhaltig verbessern. Aus diesem Grund verwenden wir den Fussball als tragendes Element, um unsere Ziele zu erreichen und die Inklusion zu fördern.

Strongness

Einzigartigkeit des Projekts
Der International Inclusion Cup - Fussball für Inklusion - bietet eine einzigartige Plattform für Menschen mit und ohne Beeinträchtigung.

Während des Sportevents wird der Fussballplatz zu einem inklusiven Lernort, der Menschen mit und ohne Beeinträchtigung sowie verschiedenen kulturellen und sozialen Hintergründen verbindet.

Durch Spiel und Sport wird die gesellschaftliche Teilhabe gefördert.

helvetia
simple. clear. helvetia

Inklusion im Spiel – 3 Tage Fussball, bunt und fair

Freitag, 07. August 2026

13:30 – 15:00	Gruppenspiele Special European Cup
13:00 – 16:45	Gruppenspiele Amputees
13:00 – 16:45	Gruppenspiele U17 Junioren
19:00 – 22:00	Öffentliches Inklusionsturnier - Walking Football
22:00 - 22:15	Abschlusszeremonie - öffentliches Inklusionsturnier - Walking Football

Samstag, 08. August 2026

13:15 – 17:00	Gruppenspiele 2. Runde Special European Cup
11:00 – 17:45	Gruppenspiele Amputees
10:00 – 18:45	Gruppenspiele U17 Junioren
13:00 – 18:45	Gruppenspiele FF17 Juniorinnen
16:15 - 16:30	Abschlusszeremonie - Special European Cup

Sonntag, 09. August 2026

10:15 – 16:00	Gruppenspiele Swiss Inclusion League und Mixed World Cup
15:00 – 16:45	Rangierungs- und Finalrundenspiele Amputees
09:30 – 17:45	Rangierungs- und Finalrundenspiele U17 Junioren
10:30 – 16:45	Rangierungs- und Finalrundenspiele FF17 Juniorinnen
16:00 - 16:30	Abschlusszeremonie Swiss Inclusion League und Mixed World Cup
18:00 - 18:15	Abschlusszeremonie U17 Junioren | FF17 Juniorinnen | Amputees
12:30 - 13:30	15 Jahre FIM - Jubiläumsfeier

Tickets & Preise

Eintrittskarten für das Turnier:

- 1 Tag: CHF 10.-
- 2 Tage: CHF 18.-
- 3 Tage: CHF 25.-

*Kinder und Jugendliche bis **einschliesslich 16 Jahren** haben an allen Turniertagen **kostenfreien** Eintritt.

Hedin Automotive St. Gallen
Schuppisstrasse 9 | 9016 St. Gallen
www.hedinautomotive.ch

Öffentliches Inklusionsturnier - Walking Football

Der Fussballplatz als Modell für den Alltag
Die Veranstaltung soll den teilnehmenden Sportler:innen mit und ohne Beeinträchtigung aus verschiedenen Ländern aus ganz Europa ermöglichen, eine Woche lang Inklusion auf und neben dem Rasen zu erleben, um diese Erfahrungen vom Fussballplatz dann in den Alltag tragen zu können. Der Öffentlichkeit soll gezeigt werden, dass Inklusion möglich ist und dass der Sport - Fussball - dabei helfen kann.

Inklusives Walking Football Turnier

Was versteht man unter Walking Football?

Walking Football ist eine Variante des Fussballsports, bei der rennen und harter Körperkontakt verboten sind. Das Spiel ist für Menschen jeden Alters und jeder körperlichen Fitness geeignet, egal ob mit oder ohne Behinderung und wir in heterogenen Teams ausgetragen. Es fördert die Inklusion und ermöglicht allen die Teilnahme.

Unser Ziel ist es, ein inklusives Walking Football Turnier zu organisieren, bei dem Menschen aller Altersgruppen und mit unterschiedlichen Fähigkeiten mitspielen können. Wir möchten der Öffentlichkeit zeigen, dass Inklusion im Sport möglich ist und Fussball dabei eine unterstützende Rolle spielen kann.

15 Jahre FIM - Gemeinsam Geschichte schreiben

Im Jahr 2026 blickt die FOOTBALL IS MORE foundation mit grossem Dank auf 15 Jahre Engagement für Inklusion, Chancengleichheit und gesellschaftliche Vielfalt zurück.

Dieses Jubiläum ist für uns weit mehr als nur ein Rückblick in die Vergangenheit. Es ist eine Gelegenheit, gemeinsam auf bewegende Projekte, unvergessliche Begegnungen und Menschen zu schauen, die unsere Vision über viele Jahre hinweg mit Herzblut, Vertrauen und Leidenschaft getragen haben.

Besuchen Sie uns am Sonntag, 9. August 2026, zur Mittagszeit auf der Sportanlage Gründenmoos in St. Gallen. Freuen Sie sich auf inspirierende Begegnungen, bewegende Erinnerungen und die Möglichkeit, gemeinsam mit uns auf 15 Jahre FOOTBALL IS MORE anzustossen. Lassen Sie uns zusammen feiern, was wir gemeinsam erreicht haben – und dabei den Blick voller Zuversicht auf die kommenden Jahre richten.

Ort:	Stadion Gründenmoos, St. Gallen
Datum:	Sonntag, 9. August 2026
Zeit:	12:30 - 13:30 Uhr

Markenqualität. Maximale Sicherheit.
Null Kompromisse.
GNG AG – Ihr VW Servicepartner.

GNG

GNG AG
Langfeldstrasse 10, 9200 Gossau
www.partner.volkswagen.ch/gng/de

Swiss Inclusion League

Vorstellung

Ein bedeutender Bestandteil des diesjährigen International Inclusion Cup ist die Integration eines Spieltages der Swiss Inclusion League – der ersten offiziellen Inklusionsliga der Schweiz. Dieses innovative Projekt wird von der Swiss Football League (SFL) sowie der FOOTBALL IS MORE foundation (FIM) getragen und setzt ein Zeichen für gelebte Inklusion im Sport. Ziel ist es, Menschen mit und ohne Beeinträchtigung gemeinsam auf dem Spielfeld aktiv werden zu lassen, voneinander zu lernen und wertvolle sportliche Erfahrungen zu sammeln.

Bei den Spieltagen reisen jeweils 12 Teams aus der ganzen Schweiz an, darunter namhafte Vereine wie der FC Lausanne-Sport oder der FC Basel 1893. Am Vormittag findet eine Vorrunde statt, in deren Rahmen jedes Team 3 Spiele absolviert. Währenddessen erhalten die anwesenden Sportler:innen ohne Beeinträchtigung einen Vortrag zum Thema Inklusion sowie eine Einführung in die praktischen Aktivitäten des Nachmittags.

Am Nachmittag werden die Sportler:innen ohne Beeinträchtigung in die Teams für Menschen mit Beeinträchtigung integriert, um erneut 3 Begegnungen zu bestreiten. Ziel ist es, gemeinsame Erlebnisse zu schaffen, die Begegnungen zu fördern und nachhaltige Eindrücke zu hinterlassen. Für die meisten Teilnehmenden sind diese Erfahrungen eine absolute Neuheit und oft prägende Momente.

Die Swiss Inclusion League dient als vorbildliches Role-Model für vergleichbare Projekte und trägt dazu bei, die Sichtbarkeit von Inklusion im Schweizer Fussball zu erhöhen. Die Teilnahme der renommiertesten Schweizer Vereine unterstreicht das Engagement für eine inklusive Gesellschaft und setzt ein deutlich sichtbares Zeichen. Durch die Spielform in inklusiven Teams werden insbesondere junge Menschen für die Werte der Vielfalt und des Miteinanders sensibilisiert und nachhaltig im Alltag verankert.

FIM möchte an dieser Stelle der SFL und allen teilnehmenden Vereinen herzlich für die erfolgreiche Zusammenarbeit danken. Ihr Engagement trägt wesentlich dazu bei, das Bewusstsein für Inklusion im Sport zu stärken und den Weg für eine inklusive Zukunft zu ebnen.

Zusätzliche Teams

FC Luzern

FC Solothurn

FC Basel 1893

FC Lausanne-Sport

Grasshopper Club Zürich

FC Aarau

Eine Brücke ins Leben

Wenn im Sommer 2026 der 13. International Inclusion Cup in St. Gallen angepfiffen wird, geht es um weit mehr als Fussball: Menschen mit ganz unterschiedlichen Lebensgeschichten stehen gemeinsam auf dem Platz – verbunden durch den Wunsch, dazuzugehören.

Der International Inclusion Cup macht diese Geschichten sichtbar. Menschen mit und ohne Beeinträchtigung begegnen sich auf Augenhöhe, lernen voneinander, wie Inklusion im Alltag funktionieren kann.

Unter den Teilnehmern ist das Amputierten-Team «Tytany» des Vereins «KSK Don Bosco», einem inklusiven Fussballverein der Salesianer Don Boscos aus Schytomyr in der Ukraine. Zur Mannschaft gehören Kriegsveteranen mit Amputationen, Menschen mit körperlichen Beeinträchtigungen sowie Kinder und Jugendliche, die durch den Krieg traumatische Erfahrungen gemacht haben. Viele von ihnen tragen die Folgen von Verlust, Unsicherheit und Ausgrenzung täglich mit sich. Ein Teil des Teams wird am Turnier in St. Gallen teilnehmen.

Im Sportclub «KSK Don Bosco» der Salesianer Don Boscos finden die Spieler einen Ort, an dem nicht ihre Einschränkungen im Vordergrund stehen, sondern ihre Fähigkeiten. Im gemeinsamen Training entsteht Schritt für Schritt Vertrauen in den eigenen Körper, in das Team und in die Zukunft.

Unterstützt wird das Projekt von FOOTBALL IS MORE. Trainings, Workshops und Begegnungen mit internationalen Teams schaffen Verbindungen, die über den Sport hinausreichen, und zeigen den Teilnehmenden, dass sie Teil einer grösseren Gemeinschaft sind.

St. Gallen wird so zu einem Ort, an dem Fussball seine vielleicht wichtigste Stärke zeigt: Nicht das Ergebnis steht im Zentrum, sondern das Zusammenbringen von verschiedenen Menschen, unabhängig von Herkunft, Körper oder Lebensgeschichte.

Wenn der Ball Hoffnung bringt

Der Krieg hat in der Ukraine viele Menschen körperlich und seelisch verletzt und Menschen mit Beeinträchtigungen weiter ins Abseits gedrängt. Dazu gehören Kriegsveteranen, Zivilpersonen und Kinder, die mit Traumata, Verlusten und Unsicherheit leben.

Im inklusiven Sportprojekt von Don Bosco in der Stadt Schytomyr, unterstützt von FOOTBALL IS MORE, finden sie einen geschützten Raum, in dem adaptiver Fussball, Bewegung und psychosoziale Begleitung helfen, Vertrauen zurückzugewinnen.

Was verloren schien, wächst langsam wieder: Hoffnung, Zugehörigkeit und Zukunft.

Das Projekt kann direkt unterstützt werden:

Ihre Spende ermöglicht Trainings, Therapien, Ausrüstung sowie die Teilnahme an Turnieren und Begegnungen – von der nationalen Amputiertenfussball-Meisterschaft bis zum International Inclusion Cup in St. Gallen.

Herzliche Grüsse

Markus Burri
Don Bosco Jugendhilfe Weltweit
Geschäftsleiter

macron
SPORTS HUB | CHUR
macron-chur.ch

CREATIVE LAB
WERBE TECHNIK
GG-WERBETECHNIK.CH

BESCHRIFTUNGEN
STICKEREI
WIR KLEBEN DIR EINE
SCHILDER
TEXTILDRUCK

CREATIVE TEXTILE
STICK PRINT
STICKPRINT.CH

Arbeitsbekleidung
Textildruck - Stickerei

Blumer Lehmann

Mit Holz wachsen und mit Menschen aufblühen

Jetzt bewerben!

↳ blumer-lehmann.com/karriere

REVIER
SÄNTISPARK

Dein Freizeithotel in der Ostschweiz

Übernachtung inkl. Eintritt in die Säntispark Bäder-, Rutschen und Saunawelt

Revier Hotel Säntispark St. Gallen
T +41 71 313 11 11 | hello@revierhotels.com
www.revierhotels.com

Swiss Referee Academy

Der International Inclusion Cup wird auch in diesem Jahr in enger Zusammenarbeit mit dem nationalen Schiedsrichter-Verband durchgeführt.

Die Referee Academy des SFV hat sich vollends als Förderprogramm bewährt. Auf drei Stufen werden die besten Talente aus den Regionen auf nationaler Ebene gefördert. Im Bereich «Basic» erhalten die Schiedsrichter:innen Einsätze in der U18-Meisterschaft, auf Stufe «Development» pfeifen sie primär Partien in der 2. Liga interregional und auf der obersten Ebene «Performance» werden sie in der 1. Liga eingesetzt.

Das Programm läuft seit einigen Jahren sehr erfolgreich – die Talente aus der Referee Academy klopfen regelmässig an die Tür zur Swiss Football League. Während der Vorrunde und den Finalspielen leiten Trios aus dem Basic und dem Development Jahr die Spiele.

Jedes Jahr werden die Kandidat:innen beurteilt, befördert, in ein «Wiederholungsjahr» auf derselben Stufe eingeteilt oder in die Regionen zurückgegeben. Es gibt auch Fälle, in denen Schiedsrichter:innen als solche in die Academy kommen, ihnen aber eine Karriere als Assistent:in nahegelegt wird.

David Schärli - Verantwortlicher Referee Academy

«No referee, no game» - ohne Schiedsrichter finden keine Fussballwettbewerbe statt. Das gilt auch für den International Inclusion Cup 2026. Für das internationale U-17-Turnier sind Schiedsrichter:innen der Referee Academy im Einsatz. Die Academy, das Nachwuchsgefäss des SFV für talentierte Unparteiische, teilt die gleichen Werte wie «FOOTBALL IS MORE» und freut sich darauf, einen aktiven Beitrag zu Respekt, Miteinander und Inklusion beizutragen.

Spielplan

Freitag 07. August 2026

Zeit	Platz	Team 1	Resultat	Team 2
13:00	9	BSC Young Boys	:	Olympique de Marseille
14:00	9	AKA Vorarlberg	:	Benfica Lissabon
15:00	9	FC Winterthur	:	FK Qairat Almaty
16:00	9	SV Werder Bremen	:	FC St. Gallen 1879

Samstag 8. August 2026

Zeit	Platz	Team 1	Resultat	Team 2
10:00	9	FK Qairat Almaty	:	AKA Vorarlberg
10:00	7	Benfica Lissabon	:	FC Winterthur
11:00	9	SV Werder Bremen	:	Olympique de Marseille
14:00	9	FC St. Gallen 1879	:	BSC Young Boys
15:00	9	AKA Vorarlberg	:	FC Winterthur
15:00	7	FK Qairat Almaty	:	Benfica Lissabon
18:00	7	Olympique de Marseille	:	FC St. Gallen 1879
18:00	9	BSC Young Boys	:	SV Werder Bremen

Gruppe A

Benfica Lissabon

FC Winterthur

FK Qairat Almaty

AKA Vorarlberg

U17 Junioren

Sonntag 9. August 2026

Zeit	Platz	Team 1	Resultat	Team 2
09:30	9	1st Group A	:	2nd Group B
09:30	7	1st Group B	:	2nd Group A
14:00	9	3rd Group A	:	3rd Group B
14:00	7	4rd Group A	:	4rd Group B
17:00	7	Loser S-F1	:	Loser S-F2
17:00	9	Winner S-F1	:	Winner S-F2

Live Scoring
U17 matches

www.**football4inclusion**.com

Gruppe B

BSC
Young Boys

FC
St. Gallen 1879

SV
Werder Bremen

Olympique de
Marseille

Wir beraten Sie gerne.

rh-marketing.ch

IQSPORT

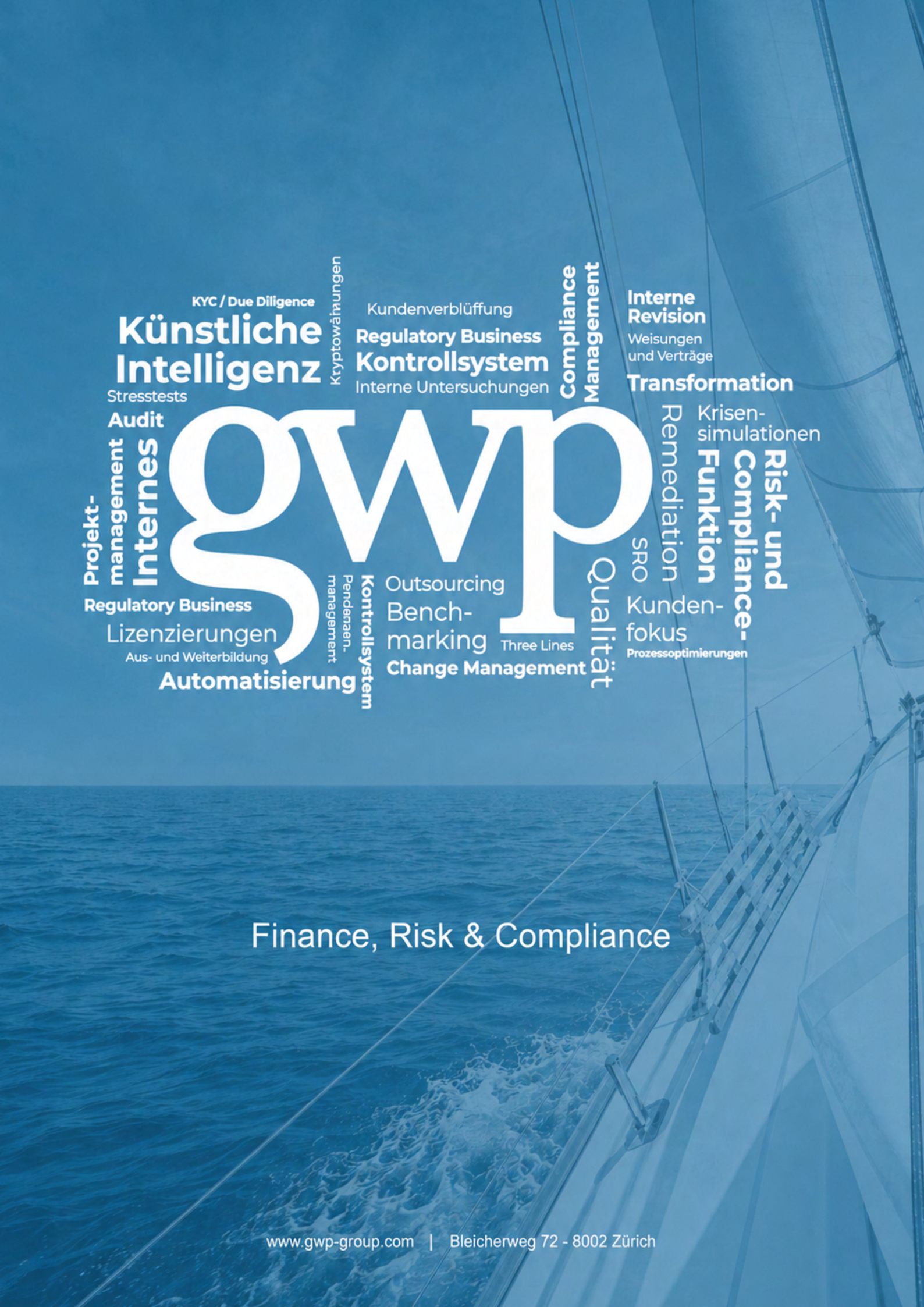
KYC / Due Diligence
Künstliche Intelligenz
Kryptowährungen
Kundenverblüffung
Regulatory Business
Kontrollsystem
Interne Untersuchungen
Compliance Management
Interne Revision
Weisungen und Verträge
Transformation
Stresstests
Audit
gwp
Krisen-simulationen
Remediation
Risk- und Compliance-Funktion
Projekt-management
Internes
SRO
Qualität
Outsourcing
Kontrollsystem
Pendenzen-management
Bench-marking
Three Lines
Kunden-fokus
Prozessoptimierungen
Regulatory Business
Lizenzierungen
Aus- und Weiterbildung
Change Management
Automatisierung
Finance, Risk & Compliance
www.gwp-group.com | Bleicherweg 72 - 8002 Zürich

Spielplan

Freitag 7. August 2026

Zeit	Platz	Team 1	Resultat	Team 2
13:30	6.1	FC St. Gallen	:	FC Bruschgol
	6.2	BSC Young Boys	:	FCZ Brunau Stiftung
	6.3	FC Appenzell	:	FC Winterthur Inklusion
13:45	6.1	SV Werder Bremen	:	Chelsea FC
	6.2	VfB Stuttgart	:	Paris St. Germain
	6.3	Dubai Club	:	Benfica Lissabon
14:00	6.1	FC St. Gallen	:	SV Werder Bremen
	6.2	BSC Young Boys	:	VfB Stuttgart
	6.3	FC Appenzell	:	Dubai Club
14:15	6.1	FC Bruschgol	:	Chelsea FC
	6.2	FCZ Brunau Stiftung	:	Paris St. Germain
	6.3	FC Winterthur Inklusion	:	Benfica Lissabon
14:30	6.1	FC St. Gallen	:	Chelsea FC
	6.2	BSC Young Boys	:	Paris St. Germain
	6.3	FC Appenzell	:	Benfica Lissabon
14:45	6.1	FC Bruschgol	:	SV Werder Bremen
	6.2	FCZ Brunau Stiftung	:	VfB Stuttgart
	6.3	FC Winterthur Inklusion	:	Dubai Club

Teams

FC St. Gallen 1879

FC Winterthur Inklusion

PSG For Communities

Fundaçao Benfica Lissabon

SV Werder Bremen

BSC Young Boys

Special European Cup

Samstag - Sonntag 8. - 9. August 2026

Der Special European Cup startet in einem neuen Format.

Am Freitag beginnt der Special European Cup mit 12 Mannschaften, die in 3 Gruppen à 4 Teams – Gruppe A, B und C – gegeneinander antreten.

Am Samstag werden die Teams basierend auf ihrer Rangliste in 2 neue Gruppen zu je 6 Teams – Gruppe D und E – eingeteilt, in denen das Turnier anschliessend zu Ende gespielt wird.

Anschliessend findet am Sonntag parallel zu den Spielen der Swiss Inclusion League der Mixed World Cup statt, bei dem die 6 internationalen Teams teilnehmen. Die Spieler:innen werden durch das Losglück bunt gemischt.

Das Turnierformat bietet internationale Begegnungen, viele Spielminuten für die teilnehmenden Spieler:innen sowie neue Herausforderungen für die Teams. Es ermöglicht den Mannschaften, sich mit unterschiedlichen Gegnern zu messen, und schafft ein faires Umfeld, in dem sowohl Top-Teams als auch gleichstarke Mannschaften aufeinandertreffen können.

Live Scoring
Special European Cup

www.**football4inclusion**.com

Teams

Dubai Club for People of Determination

Chelsea FC Foundation

FC Bruschgol

FC Zürich Brunau

FC Appenzell

VfB Stuttgart Stiftung

one66
HOTEL ★★★s

166 KOMFORTABLE BETTEN
FÜR UNSERE U17 STARS

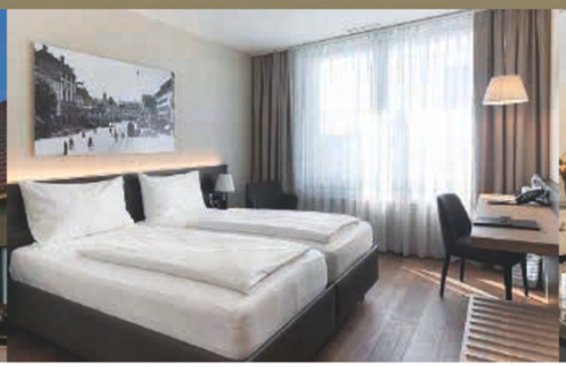

- 24 Stunden mobile Check-in
- Frühstücksbuffet von 6.00 – 10.00h
- Fancy drinks in der CaféBar
- Gratis Parking mit E-Ladestationen
- 5 Autominuten zum Stadtzentrum
- 3 Gehminuten zur Busstation
- 300 Meter zum kybunpark St.Gallen / FCSG 1879

Hotel one66
Alte Bildstrasse 6
CH-9015 St.Gallen

Reservationen oder
Buchungen online oder direkt
unter Tel 071 314 71 71

www.hotel-one66.ch

Spielplan Amputee Football

Freitag 7. August 2026

Zeit	Platz	Team 1	Resultat	Team 2
13:00	7	Olympique de Marseille Amp.	:	FC Tytany Schytomyr
14:00	7	Albania Amp. National Team	:	Hellas Amputee
15:00	7	Olympique de Marseille Amp.	:	Albania Amp. National Team
16:00	7	FC Tytany Schytomyr	:	Hellas Amputee

Samstag 8. August 2026

Zeit	Platz	Team 1	Resultat	Team 2
11:00	7	Albania Amp. National Team	:	FC Tytany Schytomyr
13:00	7	Olympique de Marseille Amp.	:	Hellas Amputee
16:00	7	1st Group A	:	4rd Group A
17:00	7	2nd Group A	:	3rd Group A

Sonntag 9. August 2026

Zeit	Platz	Team 1	Resultat	Team 2
15:00	7	3rd Group A	:	4rd Group A
16:00	7	1st Group A	:	2nd Group A

Teams

FC Tytany Schytomyr

Hellas Amputee

Albania Amputee National Team

Olympique de Marseille

Teilst du auch deinen Solarstrom mit mir?

sgsw
St.Galler Stadtwerke

Teilen verbindet – jetzt Solarstrom aus der Nachbarschaft beziehen: www.sgsw.ch/leg

STIFTUNG DENK AN MICH

Wir unterstützen Ferien und Freizeitaktivitäten der FOOTBALL IS MORE Foundation

Besuchen Sie uns auf denkanmich.ch

SRF Schweizer Radio und Fernsehen
Die Solidaritätsstiftung des SRF

IBAN CH44 0077 0254 8509 0200 1

Spielplan FF17 Juniorinnen

Samstag 8. August 2026

Zeit	Platz	Team 1	Resultat	Team 2
13:00	9	KF Dardania SG	:	Team Oberthurgau
14:00	7	FC Uzwil	:	Team Toggenburg
16:00	9	KF Dardania SG	:	Team Toggenburg
17:00	9	Team Oberthurgau	:	FC Uzwil

Sonntag 9. August 2026

Zeit	Platz	Team 1	Resultat	Team 2
10:30	9	FC Uzwil	:	KF Dardania SG
10:30	7	Team Toggenburg	:	Team Oberthurgau
15:00	9	3rd Group A	:	4rd Group A
16:00	9	1st Group A	:	2nd Group A

Live Scoring
FF17 matches
www.**football4inclusion**.com

Teams

Team Oberthurgau

KF Dardania SG

FC Uzwil

Team Toggenburg

St.Gallen
LOREN

Sponsoren

Ein herzliches Dankeschön allen unseren Sponsoren & Unterstützern!

HAUPTPARTNER

St.Gallen HostCity

CO-PARTNER

IG Sport SG

ASF GSF

SFL

FC St. Gallen 1879

CO-SPONSOR

REVIER SÄNTISPARK

one66 HOTEL

FAIRPLAY LEADER PARTNER

LGT Private Banking

BMW MOTORRAD

ALPINA GROUP | HEDIN AUTOMOTIVE

Schützengarten

IMPACT TEAMPLAY SPONSOREN

gwp

sgsw St.Galler Stadtwerke

VüCH Sicherheit ist alles.

IQSPORT

Blumer Lehmann

SUPPORTER

STUTZ

SCHLÄPFER

Bärlocher

W. GABLERS SÖHNE AG

JAKO

GNG AUTOMOBILE

NeoVac

MY SPONSOR

10' dieci

StGallen Bodensee

Kiwanis SWITZERLAND-LIECHTENSTEIN

Metrohm Metrohm Stiftung

vayemo

Mettler entwickelt

Sigrist Glace

STIFTUNG DENK AN MICH Ferien und Freizeit für Menschen mit Behinderungen

OFV Ostschweizer Fussball Verband

COPY ART PRINTLOUNGE gross.artig in print

BUCHER unipektin

Niedermann Druck

autobau erlebniswelt events.museum.emotionen.

HAUPTGESCHÄFTSSTELLE LIECHTENSTEIN
FOOTBALL IS MORE foundation
Im Rossfeld 32, Postfach 231, 9494 Schaan, Fürstentum Liechtenstein
T +423 230 05 50

BÜRO SCHWEIZ
FOOTBALL IS MORE Schweiz
Postfach 182, 7310 Bad Ragaz, Schweiz

BÜRO DEUTSCHLAND
FOOTBALL IS MORE e.V.
Kreuzbergstrasse 34, 53127 Bonn, Deutschland

BÜRO MIDDLE EAST
FOOTBALL IS MORE foundation
co. Dubai Club for People of Determination
37 Al Nahda St - Al Qusais - Al Qusais 1 - Dubai - UAE

FOOTBALL IS MORE SOCIAL MEDIA

IMPRESSUM
Redaktion
FOOTBALL IS MORE Schweiz
Postfach 182, CH-7310 Bad Ragaz

Cengiz Biçer
T. +41 78 321 12 06
E-Mail: c.bicer@footballismore.org

www.footballismore.org